



Relatório de atividades

2023



SELO DE
Direitos Humanos
e Diversidade
6ª Edição

Fundação
**Doná
Paulina**
de Souza Queiroz



Sumário

1. Palavra do presidente
2. Equipe de Corrodenação Geral
3. Emprego apoiado
4. Envelhecimento Ativo



Palavra do Presidente

João Leondarides

Iniciamos a implantação do projeto VIVA D+ em julho de 2022. No próximo ano de 2024 estaremos completando a primeira fase do Projeto Piloto quando o mesmo deverá passar por uma análise dos seus resultados.

Durante o ano de 2023 de acordo com o planejamento inicial, foram adquiridos mais equipamentos necessários para o atendimento bem como executadas obras de construção de um sanitário no bazar (local ocupado pelos familiares), pela troca das telhas do telhado e a reforma do sistema de para raios.

Manteve-se durante 2023 apenas um grupo de atendidos as segundas e quartas feiras. A ampliação do atendimento somente será possível uma vez equacionada a questão financeira. Foram atendidos cerca de 40 deficientes intelectuais de idade variando de 18 a 60 anos nos programas de Emprego Apoiado e Envelhecimento Ativo.

Registe-se também que foi proporcionado aos atendidos além da criação do Cine Paulina, ocasião em que foram realizadas 9 seções, com filmes variados assim como atividades externas, como visitas ao Viveiro Manequinho Lopes da Prefeitura do Município de São Paulo, Museu da Imagem e do Som e um dia de lazer no Sesc Interlagos.

Todas as nossas realizações foram possíveis pelo apoio recebido do nosso Conselho Curador, dos Diretores, das Coordenadoras Geral e Técnica, de todos os Técnicos e Auxiliares, dos Colaboradores e Voluntários, aos quais recebamos os nossos agradecimentos.

Presidente - João Leondarides



João Leondarides

CONSELHO DE CURADORES:

Presidente: Maria Madalena Rodrigues Wu
Fernando de Oliveira Nunes
Mauro Sergio Sousa Campos Morellato
Marco Antonio Fernandes David
Maria Fernanda Gomes Martins

CONSELHO FISCAL:

Albino Pereira Mattos
Fernando Ferreira Silva Telles
Sebastião Antunes Ferreira

DIRETORIA:

Presidente: João Leondarides
Vice-presidente: Daniel Souza Campos Miziara
1º Diretor Financeiro: Jornere Domingos Silva Tanajura
2º Diretor Financeiro: Dolores Molina Fidalgo
Diretora de Relações Públicas: Amália Angelides,
Diretora Secretária: Eleuza Maria de Assis Saldanha Falluh,
Coordenadora Geral: Maria Regina de Sousa Campos Leondarides
Assistente da Coordenação: Carla Barbosa de Lima



Equipe Técnica

Coordenadora: Gisele Gasparotto

Orientadora Empregabilidade: Leila Cambui Ribeiro

Orientadora Envelhecimento Ativo: Deborah Inacio da Silva Boschetti

Serviço Social: Luciana Louro Ferreira Fortunato

ARTE EDUCADORES:

Berta Becker Beraja - **Corpo e Movimento**

Marilene Cristina de Aguiar Buonome - **Vida Cotidiana**

Pedro Paulo Rodrigues de Sá - **Música**

Vanessa de Araújo - **Artes**

APOIADORES:

Sueli Coelho Macedo Miguel

Rafael de Lima Andrade

Funcionários Terceirizados:

Serviços Gerais: Eliel da Silva Praseres

Limpeza: Sueli



NÚCLEO EMPREGABILIDADE

Preparação para o trabalho

A proposta do projeto de Treinamento em varejo deste semestre é integrar áreas de conhecimento que possam facilitar o processo de autoconhecimento, escolha profissional e o amadurecimento de habilidades e atitudes que colaborem para a formação de um profissional competente.

Orientação Vocacional

Neste módulo o participante teve a oportunidade de explorar de forma dinâmica e vivencial o universo do mundo de trabalho. Através de vivências práticas das principais áreas de trabalho no contexto atual, o jovem teve a possibilidade de reconhecer estilos e interesses em relação a sua dinâmica de personalidade, descobrindo quais são suas reais habilidades e quais habilidades são necessárias para certos tipos de trabalho, dando ao jovem a possibilidade de conhecer suas aptidões e interesse para uma futura escolha profissional.



NÚCLEO EMPREGABILIDADE

Preparação para o trabalho

A proposta do projeto de Treinamento em varejo deste semestre é integrar áreas de conhecimento que possam facilitar o processo de autoconhecimento, escolha profissional e o amadurecimento de habilidades e atitudes que colaborem para a formação de um profissional competente.

Orientação Vocacional

Neste módulo o participante teve a oportunidade de explorar de forma dinâmica e vivencial o universo do mundo de trabalho. Através de vivências práticas das principais áreas de trabalho no contexto atual, o jovem teve a possibilidade de reconhecer estilos e interesses em relação a sua dinâmica de personalidade, descobrindo quais são suas reais habilidades e quais habilidades são necessárias para certos tipos de trabalho, dando ao jovem a possibilidade de conhecer suas aptidões e interesse para uma futura escolha profissional.

Estratégias utilizadas:

- Jogos com foco na orientação profissional
- Dinâmica de Grupo
- Vivências Práticas coletivas e individuais
- Vídeos
- Leitura e discussão de textos
- Entrevistas com profissionais

Temas:

- Comunicação
- Documentos Pessoais
- Elaboração de Currículo
- Organização
- Postura
- Iniciativa
- Tipos de varejo e áreas de interesse

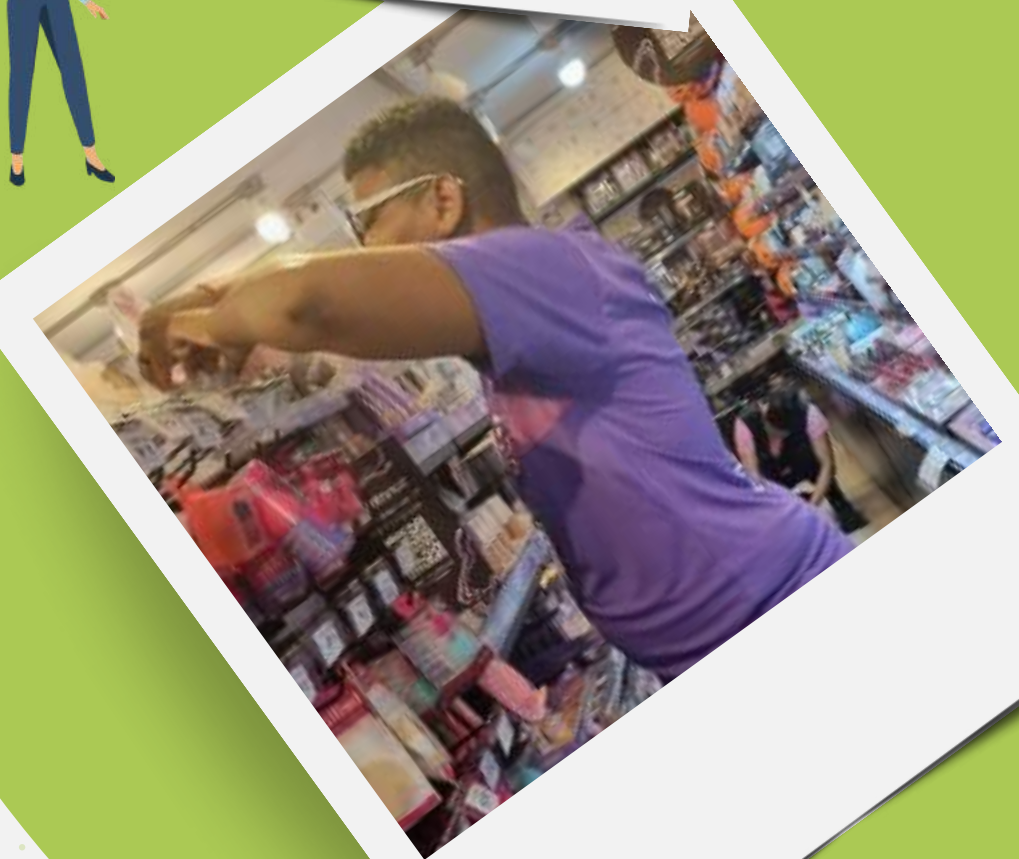

CIDADANIA

Usamos o reaproveitamento de tampinhas plásticas que contribuiu para muitos aspectos, entre eles, incentivar momentos de contagem, registro de quantidades, seriação e classificação de cores, representação de imagens e ainda na construção de jogos sustentáveis e outros objetos.

Estamos em parceria com a Escola Indianópolis, no qual trabalhamos o tema reutilização de objetos recicláveis. A ideia foi que os grupo ao se reunirem com o intuito de falar sobre o tema “reuso”, surgisse ideias criativas não só para o projeto mas também para projetos futuros.

A Fundação trabalhou o projeto de cachepô, confeccionado com tampinhas de garrafas pets.

Esse projeto teve início no mês de setembro. Já o projeto da Escola Indianópolis foi “kit do jogo da velha”. O objetivo final desse projeto, além de conscientizá-los sobre o assunto, foi vender o “produto final” no bazar da própria Fundação Dona Paulina. O dinheiro arrecadado com os produtos foi dividido entre os atendidos e alunos da Escola.

Objetivos Específicos:

- Estimular a criatividade
- Desenvolver a coordenação motora
- Resolução de Problemas
- Conscientização sobre o conceito da Reutilização
- Identificar e selecionar cores
- Desenvolver a socialização



OFICINA ARTE CRIATIVA COM FOCO DA EDUCAÇÃO AMBIENTAL

Não foi enviado o texto!
Material que recebi abaixo, só enviar o texto que já altero aqui. :)

Oficina Arte Criativa com foco da Educação Ambiental

Objetivo geral:



ENVELHECIMENTO

Ao longo do processo de envelhecimento, as pessoas com deficiência intelectual podem enfrentar desafios adicionais, como o declínio cognitivo associado à idade e a comorbidades características da condição das pessoas com deficiência intelectual.

O programa de estimulação cognitiva oferecido pela FDPSQ visa proporcionar atividades que estimulem e fortaleçam diferentes áreas cognitivas, como memória, atenção, linguagem, habilidades motoras, resolução de problemas e habilidades sociais.

O nosso objetivo é manutenção da funcionalidade, prevenção do declínio cognitivo e físico, autonomia e independência, a convivência social e a qualidade de vida de nossos atendidos.

As oficinas mostradas nas imagens ao lado são fundamentais pois suplementam o trabalho da Estimulação cognitiva nos aspectos mentais, físicos e afetivos.



NÚCLEO VIDA COTIDIANA PARA TODOS ATENDIDOS

Higiene e vestuário - Objetivo geral: Trabalhar as atividades de vida diária (AVD), trazendo para a rotina de vivências os benefícios e o modo adequado de uso.

Iniciamos o projeto vestuário com o intuito de trabalharmos vestimentas adequadas para cada ocasião e sua higiene, como lavar, passar, manter em ordem.

Objetivos específicos: Desenvolver habilidades que proporcionaram a autonomia e precisão na hora de fazer escolhas, ou até mesmo de executar tarefas, desenvolvendo o conhecimento de tudo que proporcionasse o bem estar e a qualidade de vida.

Foi também realizado o treinamento e prática de habilidades práticas de vida diária, como preparação de alimentos simples, organização pessoal e tarefas domésticas básicas.

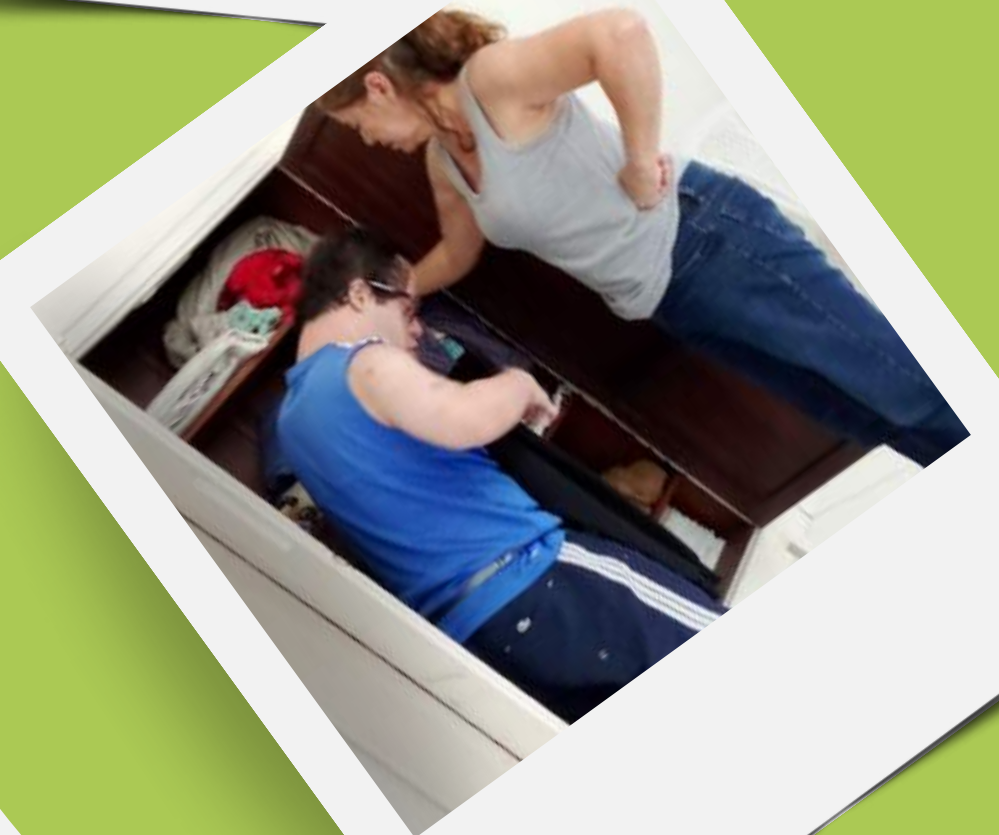

CORPO E MOVIMENTO

Objetivo: Trabalhou-se as habilidades motoras, melhorando a postura, fortalecendo os músculos para melhora da qualidade de vida.

Estratégias: Foram realizados exercícios de fortalecimento, equilíbrio, posturais, e coordenação motora, além de jogos interativos, relaxamentos conectando com a natureza.

Temas: Jogos, e vivências



CONTAÇÃO DE HISTÓRIA

Objetivo Geral: visa melhorar a inclusão social e participação ativa dos atendidos, permitindo-lhes acessar e desfrutar de histórias e literatura de maneira significativa, estimulando o gosto pela leitura.

Incentivando o interesse e a paixão pela leitura tem sido essencial para o desenvolvimento pessoal e social dos atendidos. Trabalhando a capacidade de se expressar e se comunicar de maneira mais eficaz é fundamental para a autonomia e a qualidade de vida melhorando as habilidades de linguagem, compreensão e vocabulário.

OBJETIVOS ESPECÍFICOS: Selecionar histórias apropriadas que sejam adequadas ao público-alvo em termos de interesse e compreensão, adaptando o conteúdo, criando um ambiente inclusivo, garantindo que o ambiente em que as histórias são compartilhadas seja acolhedor e inclusivo, de modo que todos se sintam confortáveis.

Foi Incorporado atividades interativas, como discussões, dramatizações e produção de arte relacionada às histórias, para envolver ativamente os participantes. Incentivamos a participação de membros da comunidade, como familiares e amigos, no projeto para promover uma rede de apoio mais ampla.



MUSICALIZAÇÃO

Objetivo Geral: é proporcionar aos participantes uma formação mais integral, possibilitando que conheçam uma forma de linguagem e expressão com a qual convivem diariamente, que costuma ser considerada erroneamente como uma coisa muito complicada e para poucos privilegiados.

Neste projeto também buscamos ressaltar a importância dessas atividades musicais para todos os atendidos. Proporcionando através das atividades uma melhor comunicação e interação através da linguagem musical, onde os participantes possam entrar em contato com sua própria história de vida e explorar mais uma maneira de expressarem seus sentimentos, contribuindo para o seu bem-estar em geral.

OBJETIVOS ESPECÍFICOS:

Proporciona o desenvolvimento sociocultural dos participantes, através do acesso à cultura musical, riquíssima em seu todo; trabalhando a noção de coletividade e respeito ao próximo, aprimorando a coordenação motora do indivíduo através do ensino de instrumentos musicais de variados níveis de dificuldade, aprimorando as percepções auditivas através da apreciação e execução das obras musicais com temas variados, contribuindo assim para uma vida ativa.



PROJETO CINE PAULINA

Objetivo Geral: tem como meta promover um espaço de debate coletivo sobre filmes, exibidos mensalmente para todos os atendidos da fundação. Os temas e filmes são pré-selecionados pela equipe e visa ampliar o repertório cultural de nossos atendidos e, ao mesmo tempo facilitar a expressão de sentimentos, impressões pessoais, estimulando o raciocínio, análise, memória e autonomia, para todos os atendidos.

Neste ano esse projeto convidou atendidos de outra instituição, a Escola Indianópolis, que mensalmente contribuíram para enriquecer nossos debates.

Além disso, filmes e os debates são importantes para suplementar propostas de outros núcleos da Fundação, como, por exemplo, projetos de vida, desenvolvimento de habilidades sociais e estimulação cognitiva.

Objetivos específicos:

- Ampliar repertório cultural
- Integrar atendidos e desenvolver habilidades sociais
- Promover a comunicação através de debate
- Sensibilizar para conteúdos abordados durante os atendimentos



PROJETO CINE PAULINA

Filmes que nossos atendidos assistiram no projeto cine paulina.

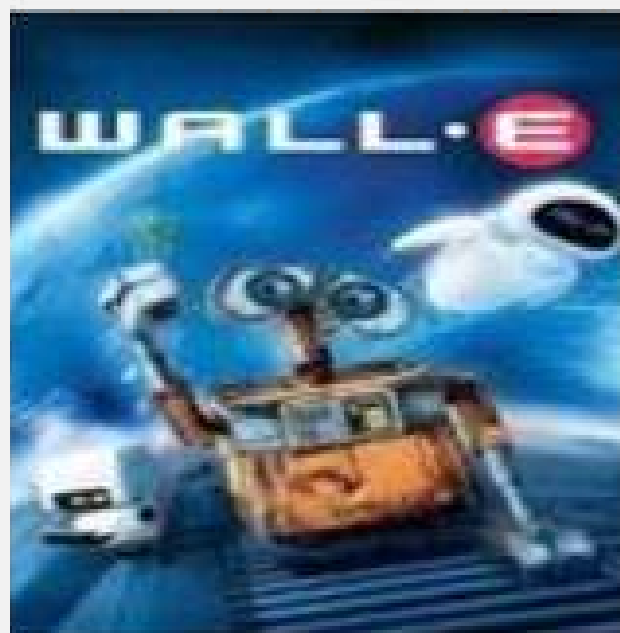

NÚCLEO PÉ PARA FORA PARA TODOS OS ATENDIDOS

Objetivo Geral: é a realização de atividades de lazer que promovam a inclusão das pessoas com di e ou TEA, por meio de atividades sociais, recreativas, culturais e esportivas, promovendo e estimulando estilo de vida mais ativo e saudável, com o intuito de melhorar sua autoestima, ampliando o sentimento de pertencimento social e qualidade de vida. As atividades externas são escolhidas de acordo com o planejamento das áreas, e são uma estratégia fundamental para complementar o conteúdo das atividades desenvolvidas nos atendimentos.

I - Visita guiada ao Viveiro Manequinho Lopes

Objetivos específicos:

- ✓ Participar do espaço público;
- ✓ Conscientizar sobre as responsabilidades do meio ambiente;
- ✓ Conservação ;
- ✓ Ampliar o repertório de conteúdos relacionados ao mundo das plantas



II - Visita ao Museu da Imagem e do Som - Exposição Linha do tempo da fotografia

Objetivos específicos:

- ✓ Participar do espaço público
- ✓ Ampliar o repertório cultural
- ✓ Sensibilizar para temas relacionados a memórias afetivas e história de vida e registros fotográficos

III - SESC INTERLAGOS - UM DIA DE LAZER

Objetivos específicos

- ✓ Usufruir um espaço de lazer e cultura
- ✓ Estimular a prática de esportes coletivos
- ✓ Favorecer a socialização e integração dos atendidos e profissionais

IV- CAMINHADAS - PELO BAIRRO

Objetivos específicos

- ✓ Estimular a prática de esportes coletivos
- ✓ Favorecer a socialização e integração dos atendidos e profissionais



SERVIÇO SOCIAL - PARTE 1

- Acolhimento: Informações sobre a Fundação e seus programas Estudo Socioeconômico;
- Atendimento Social com orientações sobre benefícios, transporte ATENDE, Secretaria do Trabalho e Empreendedorismo, advogados gratuitos, acesso a recursos da Rede Socioassistencial e de Saúde, caso de suspeita de violência doméstica, devolutiva de casos das triagens e outros;
- Encaminhamento Social para os parceiros Equipamentos de Saúde para atendimento com psiquiatria, psicologia, neurologista, ginecologista, exames diversos, ONGs, Fundação Oftalmológica Dr. Rubem Cunha, Otorrino/Otoneuro Dr. Roberto Maia/ Lívia, UNISA, UNINOVE, FMU, CRAS, CREAS, entre outros;
- Acompanhamento de caso e registro de evolução, Relatório Social;
- Discussão de caso com equipe multidisciplinar com Equipamentos de Saúde (APD, Unidade Básica de Saúde e outros) e Equipamento da Assistência Social (Residências Inclusivas e outros);



SERVIÇO SOCIAL - PARTE 2

- Articulação com a Rede Socioassistencial, Saúde, Educação, ONGs , Poder Judiciário;
- Envio de Ofícios de Visitas Externas ;
- Orientações e informações diversas para as famílias via telefone, WhatsApp e presencial;
- Preenchimento de Projetos/Cartas de Captação de Recursos (Embaixada da Suíça, Projeto LED, Instituto Cacau show, Selo da Diversidade da Prefeitura de São Paulo e Bracell);
- Solicitação de doação de mercadorias , de convites para participação em shows gratuitos e sementes para a Horta, Doação de Gibis para o “Instituto Maurício de Souza” e para a “Editora Sustentável” e de Livros para o “Projeto Leitor” e para a “Fundação D Paschoal”;
- Parcerias com o Instituto Devolver, Instituto Indianópolis, Prefeitura de São Paulo/Viveiro Manequinho Lopes, Revista Autismo/Canal do Autismo, Instituto Empathiae.



- **Apresentações na Fundação: Musical “Grupo Os Pitais”**

Resultado: Evento de Integração das famílias, atendidos e os profissionais da Fundação com o grupo musical

- **Roda de conversa sobre “Educação Previdenciária/INSS”**

Resultado: Troca de experiências e vivências com as famílias e esclarecimento de dúvidas sobre os “Benefícios Previdenciários”.

- **Roda de conversa sobre “Qualidade de Vida e Envelhecimento Ativo”**

Resultado: Troca de experiências e vivências com as famílias e dinâmicas sobre saúde integral.

- **Vivência “Clínica Estética e Cosmética UNISA”**

Resultado: Limpeza de Pele individual nos familiares, promovendo autoestima.

- **Vivência “Curso Massoterapia/Serenidade do Toque”**

Total: 40 Participantes

Resultado: As famílias e os atendidos fizeram uma vivência, sobre um novo curso de “Massoterapia” a ser realizado em 2024.



Encaminhamento para parceiros:

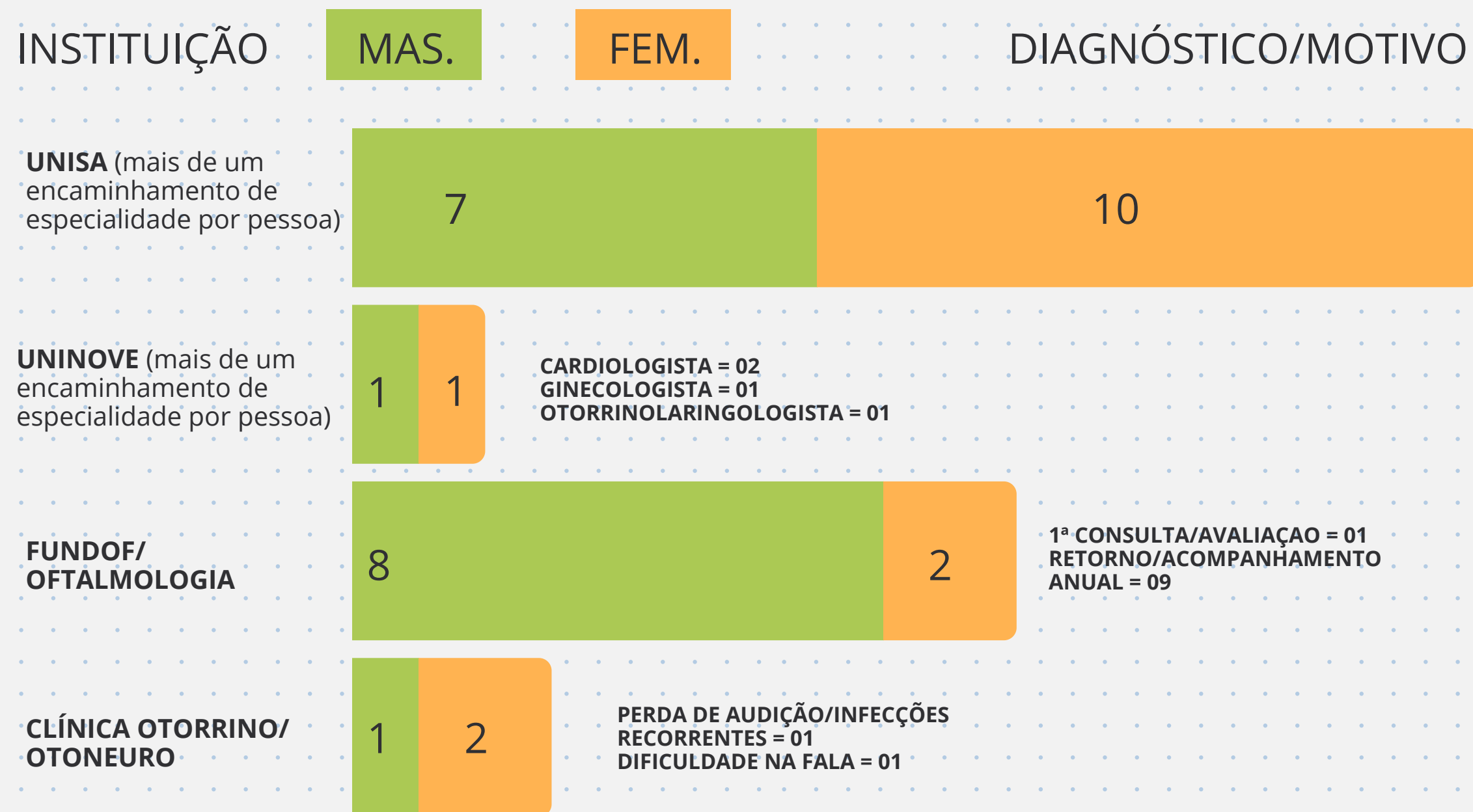

SERVIÇO SOCIAL/CESTA BASICA = 16
DENTISTA = 09
PSICOLOGIA = 05
NUTRICIONISTA = 03
ESTÉTICA = 03
ASSISTÊNCIA JURÍDICA = 02
EDUCAÇÃO FÍSICA = 02
HEMATOLOGISTA = 01
GASTROENTEROLOGISTA = 01

Eventos:

DIA DA FAMILIA



Dia do desafio



Eventos:

Boutique D. Paulina



FESTA JUNINA



Eventos:

Semana do livro



Recebimento DE PREMIO DA PMSP – SELO DA DIVERSIDADE



Eventos:

PALESTRA SOBRE ENVELHECIMENTO



TEATRO TIAGO ABRAVANEL



Eventos:

Workshop higiene



Serenidade do toque



Eventos:

DIA DO IDOSO-PALESTRA
SOBRE ENVELHECIMENTO
PARA FAMILIARES



APRESENTAÇÃO DO
CONJUNTO OS PITAIS



Eventos:

REUNIÕES COM FAMILIARES



NUTRICIONISTA UNISA



Eventos:

HASTEAMENTO DE BANDEIRA



SEMANA DA
CONSCIÊNCIA NEGRA

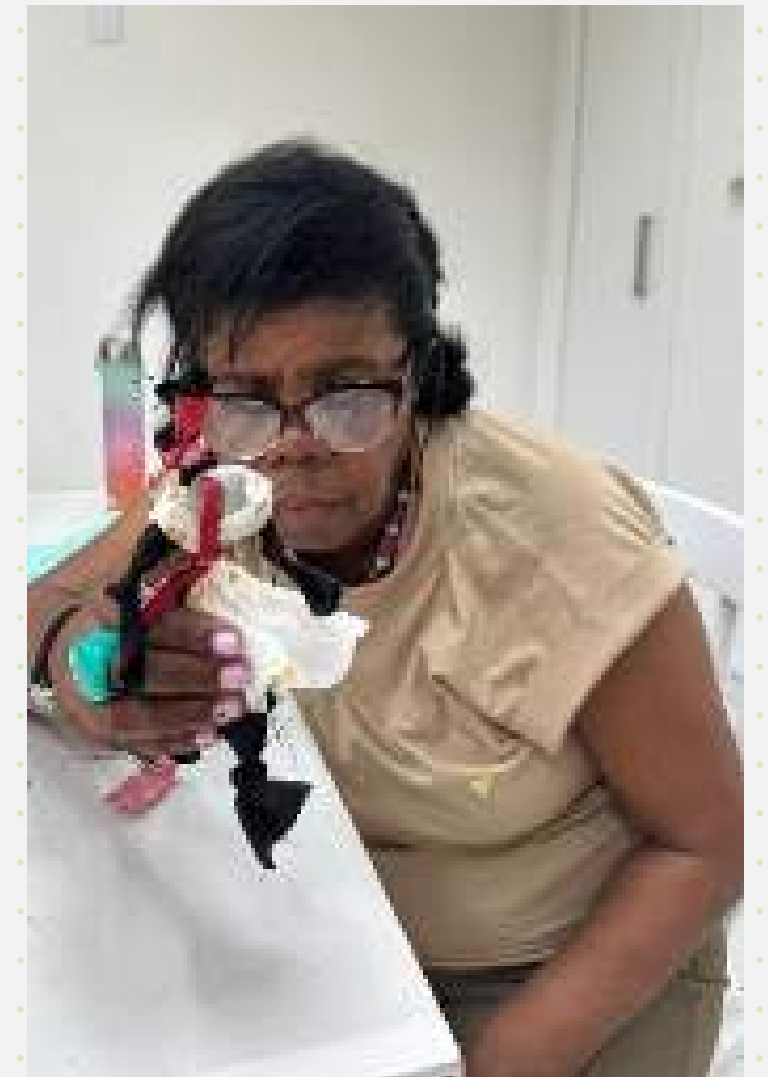

Eventos:

MONTAGEM DA ÁRVORE



APRESENTAÇÃO CELELÊ



Eventos:

AMIGO CHOCOLATE



BAZAR DE NATAL



Eventos:

CONFRATERNIZAÇÃO
DE FAMILIARES



CONFRATERNIZAÇÃO DOS
PROFISSIONAIS E FUNCIONÁRIOS



Eventos:

ANIVERSÁRIOS



Nº de atendidos ativos 2023 - Total

Região	Zona Norte	Zona Sul	Zona Leste	Zona Oeste
Atendidos	1	29	1	5
	Idade	Feminino	Masculino	Total
	18 ANOS A 22 ANOS	2	4	6
	23 ANOS A 30 ANOS	0	5	5
	31 ANOS A 40 ANOS	4	10	14
	41 ANOS A 50 ANOS	1	2	3
	51 ANOS A 60 ANOS	3	2	5
	> 60 ANOS	0	3	3
	ATENDIDOS	10	26	36

Tipos de deficiências dos atendidos

SEXO

MAS. 26

FEM. 10

TOTAL: 36

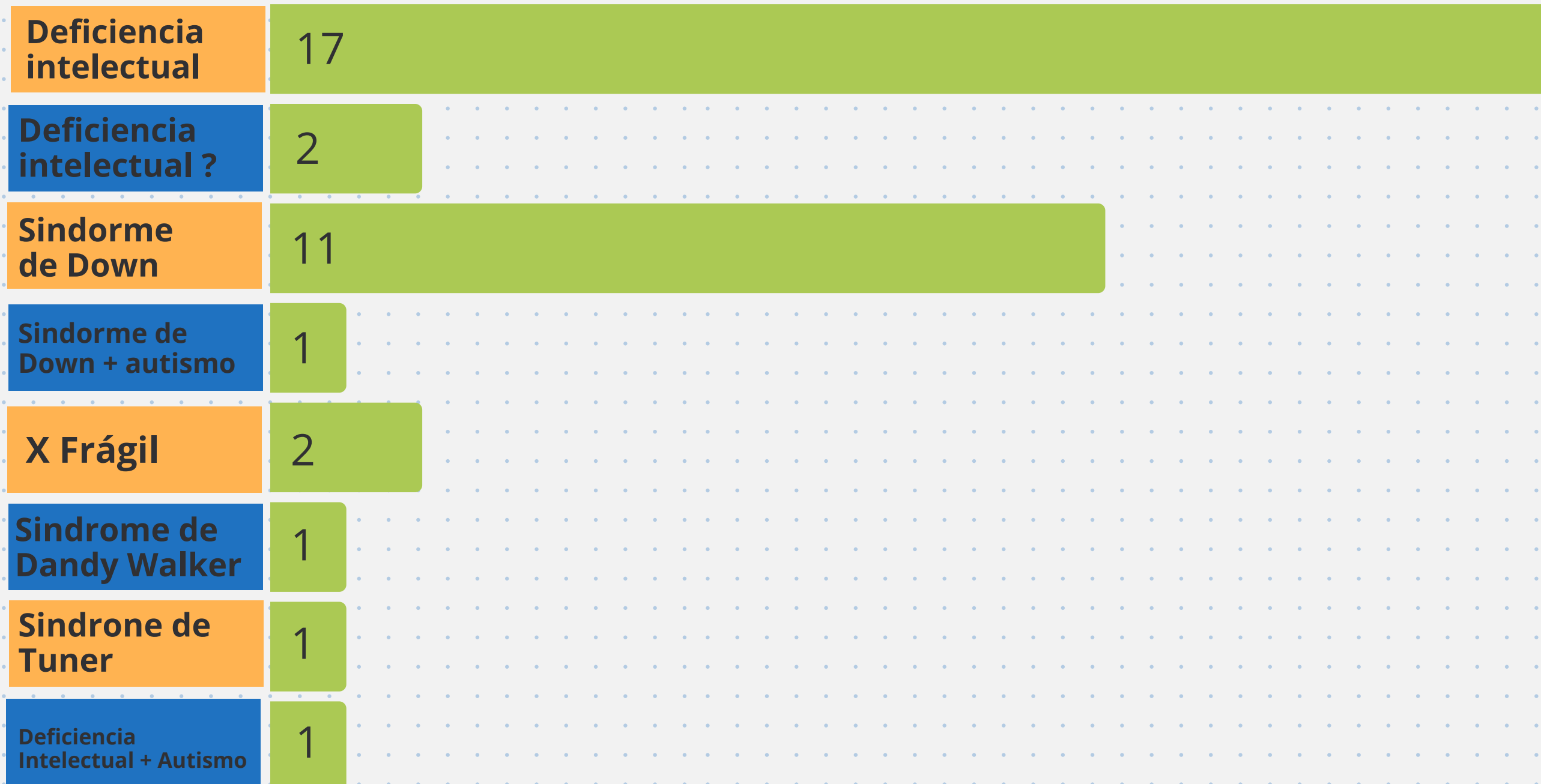

Nossos Parceiros e Apoiaadores

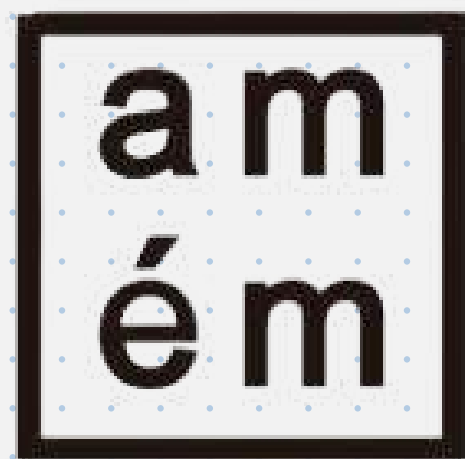

CAFÉ AMÉM



INSTITUTO DEVOLVER



www.celeleeamigos.com.br

Celelê



empathiae
instituto

Instituto Empathiae

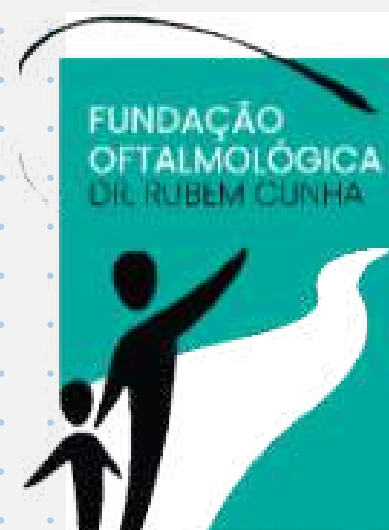

Dr. Roberto Alcântara Maia



*Obrigada pela
sua atenção!*

Contatos:

Acesse: www.fdpsq.org.br

e-mail: fdpsq@fdpsq.org.br

Nos siga no Instagram: @fundacaodonapaulina

Siga nossa Fanpage: Fundacaodonapaulinadesouzaqueiroz

WhatsApp: (11) 991032148